





### DONNÉES CLÉS\*

5795 habitants  
5,76% de logements locatifs sociaux

\*Sources : INSEE 2009 - DDEA78 - CG78

### LÉGENDE

-  Périmètre de maîtrise foncière
-  Périmètre de veille foncière active
-  Périmètre de veille foncière
-  Périmètre de référentiel foncier

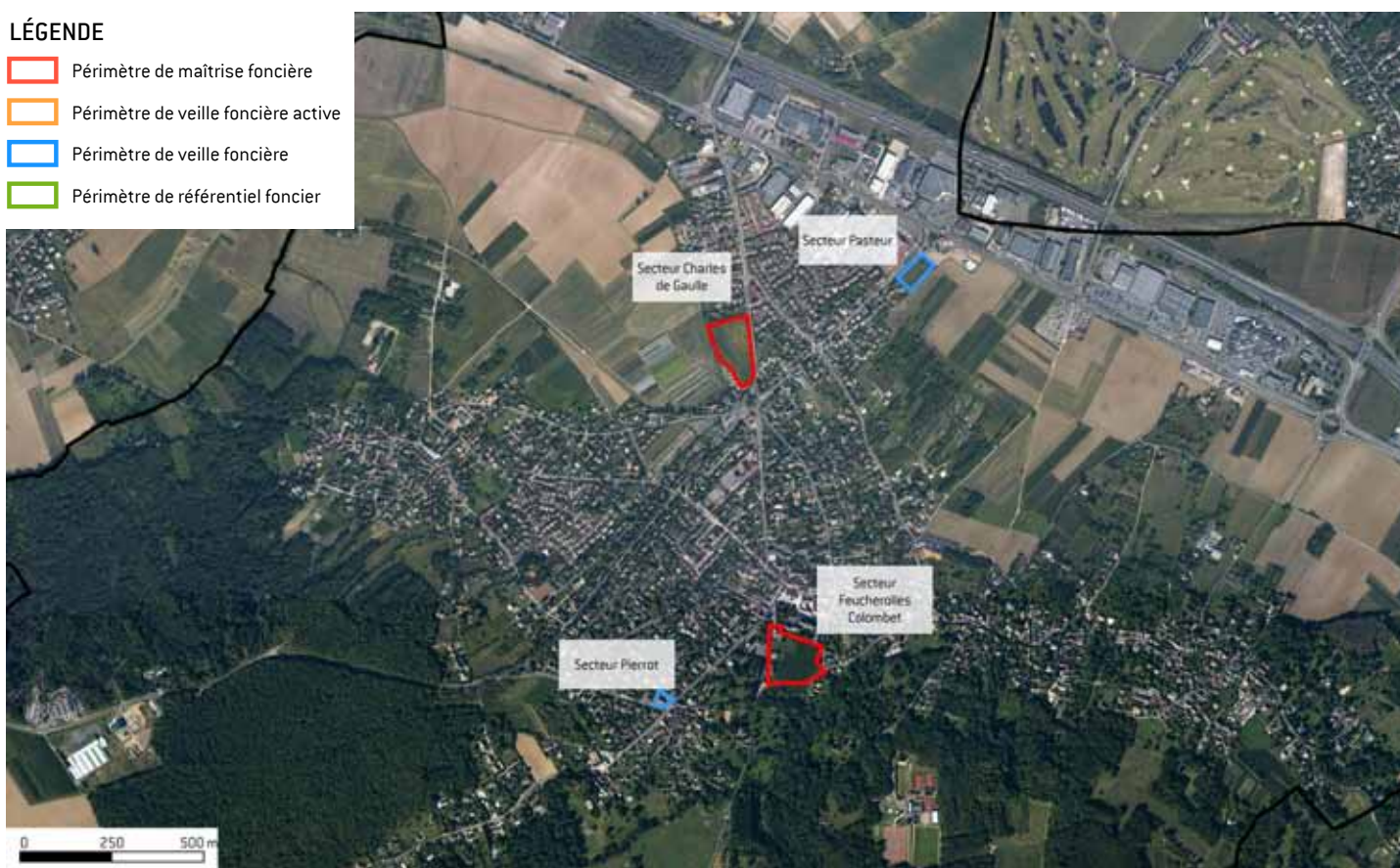

## CONVENTION D'ACTION FONCIERE POUR LA REALISATION DE PROGRAMMES D'HABITAT ET DE DEVELOPPEMENT ECONOMIQUE

- **Objectif** : réaliser des programmes de logements diversifiés et requalification et de développement économique
- **Périmètres de la convention** :
  - Veille foncière sur 1 secteur d'impulsion de projet de logements : secteur du carrefour Pierrrot (1300 m<sup>2</sup>)
  - Veille foncière sur 1 secteur d'impulsion de projet de développement économique (en lien avec l'OIN Seine Aval) : secteur de la rue Pasteur (4400 m<sup>2</sup>)
  - Maîtrise foncière sur 2 secteurs opérationnels de programmes d'habitat : secteurs du Colombet/rue de Feucherolles (1,7Ha) et du rond-point Charles de Gaulle (1,4 Ha)
- **Date de signature** : 21/10/2010
- **Durée** : 30 mois
- **Enveloppe financière** : 8 M€