

BONNIERES-SUR-SEINE

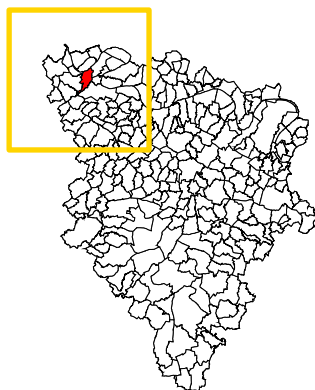





DONNÉES CLÉS*

4 135 habitants
37% de logements locatifs sociaux

Commune de l'OIN Seine Aval
Communauté de communes des Portes de l'Île-de-France
CDOR – 356 logements dont 15% à caractère social

* Sources : INSEE 2011 - DDT78 - CG78

LÉGENDE

-  Périmètre de maîtrise foncière
-  Périmètre de veille foncière active
-  Périmètre de veille foncière
-  Périmètre de référentiel foncier

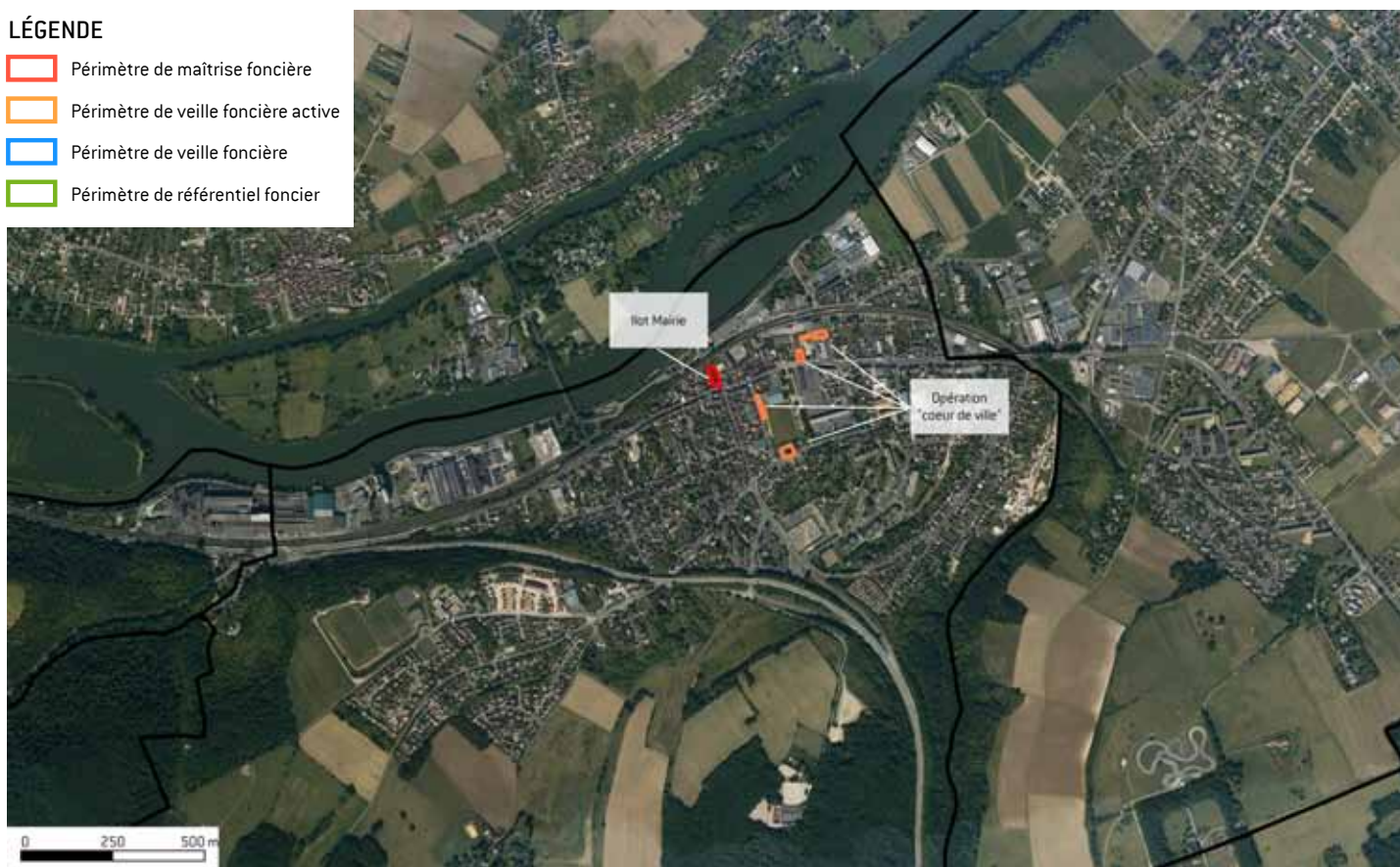

CONVENTION D'ACTION FONCIÈRE POUR LA RÉALISATION D'UN PROJET URBAIN ENTRE LA COMMUNE, L'EPAMSA ET L'EPFY

• Objectifs :

- Réalisation d'un « cœur de ville » dans le cadre d'une ZAC dont l'EPAMSA sera le maître d'ouvrage, pour un programme compris entre 240 et 260 logements,
- Restructuration de l'îlot de la mairie, via la réalisation de logements diversifiés et d'un espace public.

• Périmètres de la convention :

- Veille foncière active sur le secteur de la ZAC Cœur de ville - 0,24 ha
- Maîtrise foncière sur « l'îlot mairie » - 0,1 ha

• Date de signature : en cours

• Durée : 2 ans

• Enveloppe financière : 2 M€